

# JANATUURLIJK!

Architecten STUDIO+

... Door alle woningen te draperen met een stalen felsnaad huid creëren we betaalbare eenheid met een luxe eigentijdse uitstraling. Doordat de woningen met de entree gelegen zijn aan een eigen doodlopende steeg, een dijkje, ontstaat er een *inbetween space*, die verzacht wordt door de houten kopgevels. Hierdoor ontstaat er een fijne gezamenlijke plek waar de bewoners elkaar ontmoeten en straatfeestjes geven.



# CONCEPT

De basis van het ontwerp is een compact eenvoudig volume als Tiny Hous boven het maaiveld, op een basement, dat als souterrain verzonken ligt in het maaiveld. De winst is in deze tweeledig. Door de woning in de grond te laten zakken, daalt de kostprijs, maken we optimaal gebruik van de thermische werking van de aarde en creëren we woningen met een fijne schaal in verhouding met de relatief kleine kavels (van ca 225 m<sup>2</sup>). De woningen liggen naar de wadi toe naar beneden getrap in het landschap, maar allen met de entree aan hetzelfde niveau van het dijkje. Het achterste kavel ligt 60 cm lager dan de voorste twee aan de straat.

## keuzes

De bewoners hebben zelf de keuze om de plattegrond te bepalen, 1 2 of drie slaapkamers. Het souterrain is voorzien van een patio, waardoor er buitengewoon voldoende daglicht de kamers binnen komt waardoor dit werkelijk verblijfsruimten zijn, volledig privé en superkoel in de hete zomers. Hiernaast hebben de bewoners de mogelijkheid om de basiswoning op te plussen door een langere kelder te nemen, daklichten te plaatsten, extra ramen- en deuren te kiezen. Alles in lijn met het stramien van de felsnaad. Tenslotte is er een optie ontwikkeld voor een geïntegreerde buitenberging.

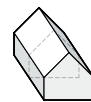
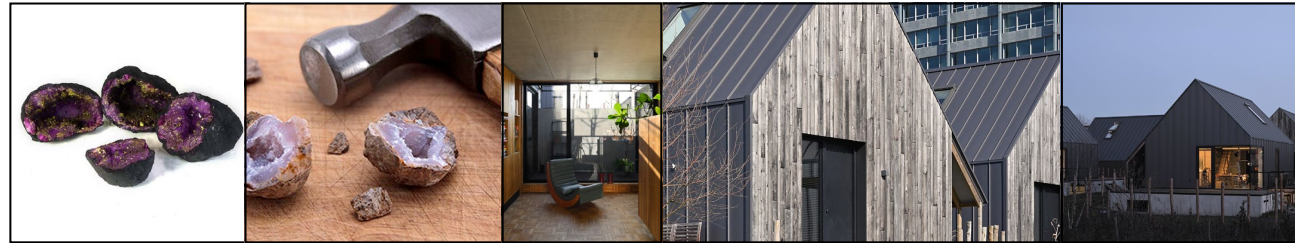
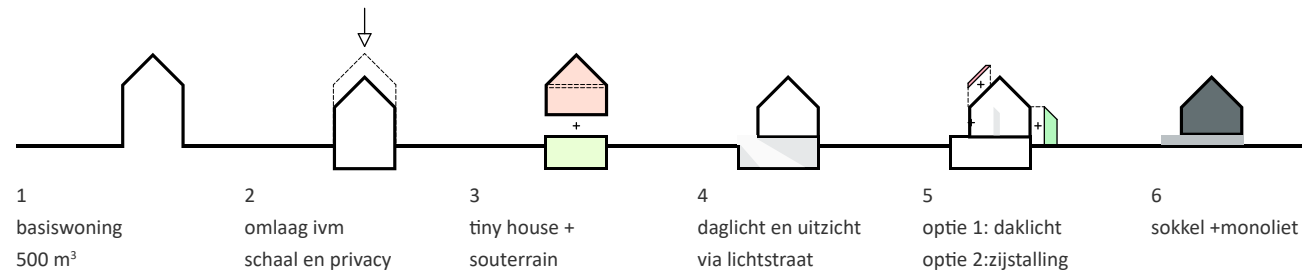

1.1 Dak- en wandgevel  
als een huid

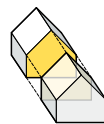

1.2 Woning als geode  
met kopgevel als  
kristal

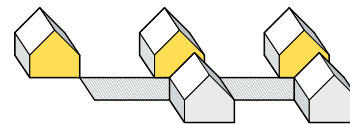

1.3 In het cluster als brokstukken  
van een element

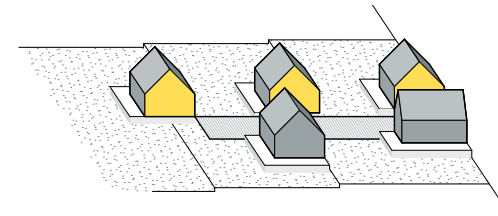

1.4 InTotale cluster met  
contrasterende kopgevel



# OPEN- VS GESLOTEN RUIMTE

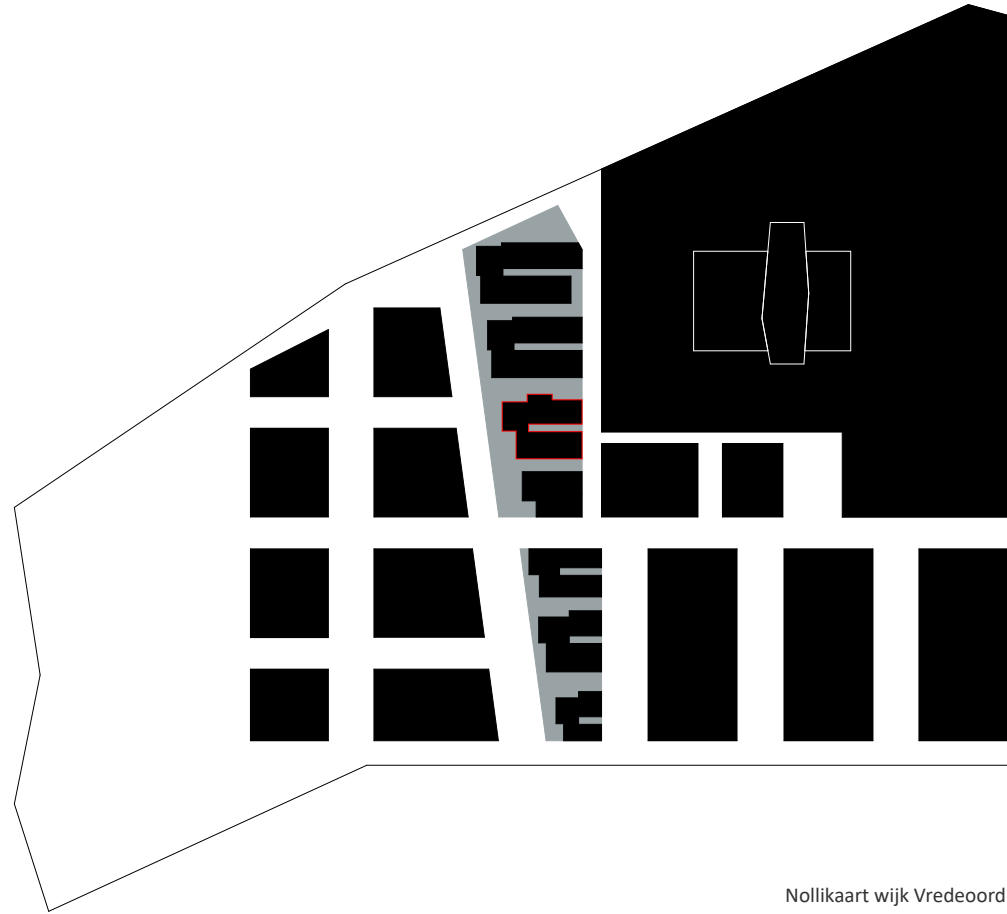

BEGANE GROND

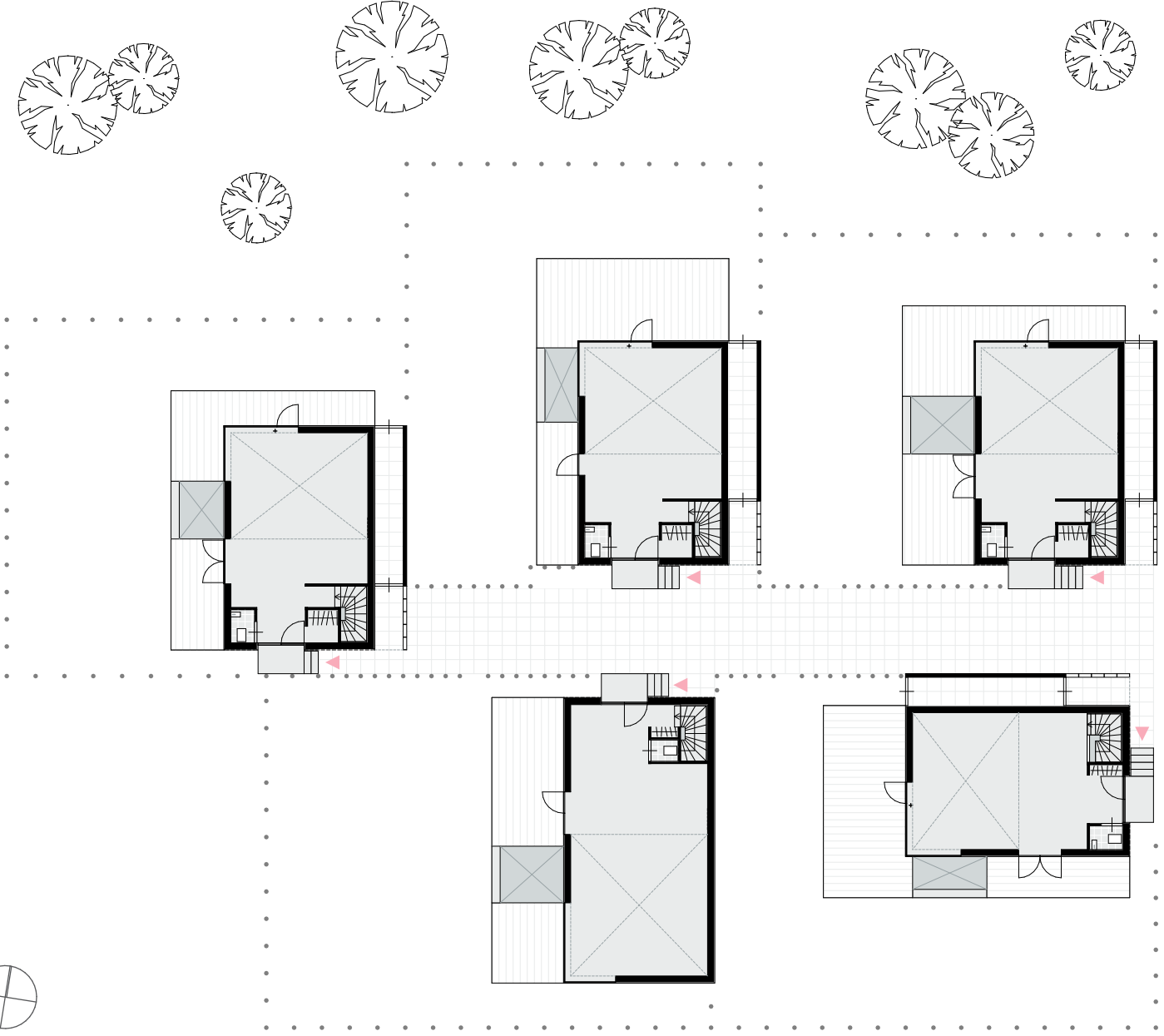

GEVELS

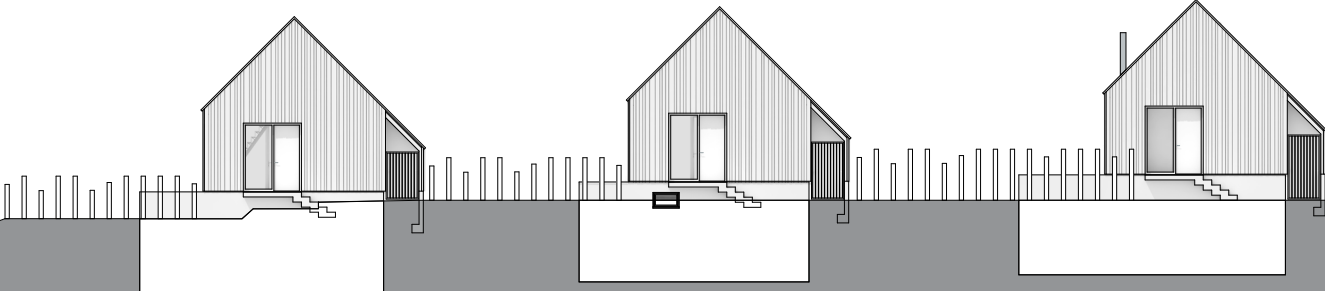

Entree gevel Dijkje

Entree gevel Dijkje

SOUTERRAIN



# DOORSNEDE



Doorsnede met zicht vanaf de wadi



# PLATTEGRONDEN

- |              |                     |            |
|--------------|---------------------|------------|
| 1 entree     | 6 technische ruimte | 11 vide    |
| 2 leefruimte | 7 kinder slaapkamer | B1 berging |
| 3 keuken     | 8 werkruimte        | B2 patio   |
| 4 bijkeuken  | 9 slaapkamer ouders |            |
| 5 vlonder    | 10 entresol         |            |

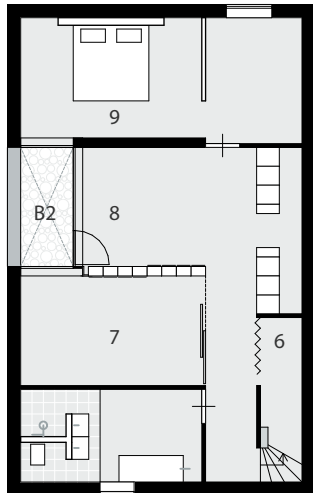

-1 Soutterain

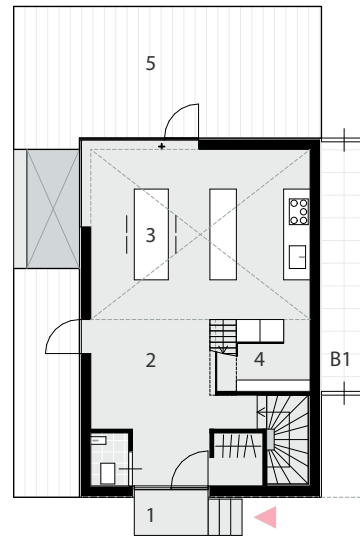

0 Begane Grond

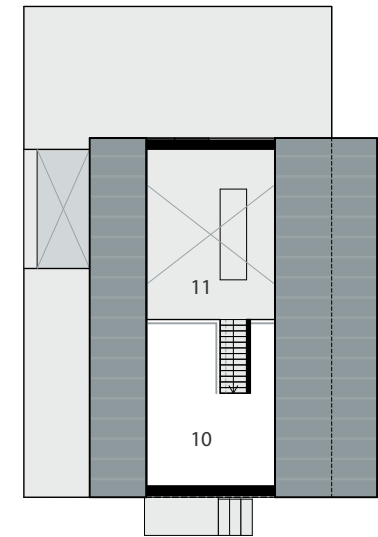

+1 Eerste Verdieping





## MATERIALIZERING

De gebouwen bestaan uit een eenvoudig volume dat past binnen een ritmische huid van stalen felsnaad. Deze zorgvuldige belijning is consequent doorgezet in de raamopeningen. De kopgevels maken een uitzondering op het regime van verticale belijning van de felsnaad.

Het architectonisch ontwerp van de individuele woningen en het ensemble kan gezien worden als monolieten in het landschap, bescheiden volumes op een verhoogde kelderplint. De woningen hebben een herkenbaar silhouet. De gevel- en dakbekleding, bestaande uit felsplaten en houten latten ondersteunen de heldere contour.

De vriendelijke uitstraling van de houten kopgevel verzachten het gebouw, maar respecteren de verticaliteit.

### Afb. links

In de wijk is aan de wadi het cluster van CPO-groep JaNatuurlijk gelegen, precies onder de rook van het oude hoofdkantoor van Philips Nederland.





JANATUURLIJK!

Architecten STUDIO+

